



Välkommen till Fågelmossen

Fina vandringsleder visar vägen genom Fågelmossens gammelskog, över blöta mossar och karga hållmarker. Vandra den 2,5 kilometer långa slingan i norr eller gör en längre vandring till något av naturreservaten i närheten. En längre vandring kräver stövlar under blöta årstider.

Gammelskog. Kolarkojan vid parkeringsplatsen minner om att skogen tidigare brukats. Men nu har ljudet från yxa och såg tystnat. Skogen får sköta sig själv och träden dör av ålderdom till glädje för djur och växter.

Gamla tallar – hem för många. Hundratals lavar, mossor, insekter och svampar står på kö för att bosätta sig i och på Fågelmossens gammeltallar. På de fallna furorna har biologer hittat spår efter den sällsynta raggbocken. På den solbelysta tallveden lever också den ovanliga dvärgbägarlaven.

Tallticken är ytterligare en art som lever på gamla tallar. Är du uppmärksam kan du se den på flera platser. Tallar med tallticka är oftast över 150 år gamla. Där tallticken suttit blir veden mjuk. Här hackar gärna spillkråkan ut sitt stora bohål. När spillkråkan överger sitt bo kan sparvugglan eller pärlugglan flytta in.

Orrarnas skog. Ett bubblande kutter är orrens lovsång till våren. På senvintern och våren samlas orrtupparna i gryningen ute på Fågelmossen för att spela. Under resten av året kan du höra det bubblande spellätet från ensamma tuppar.

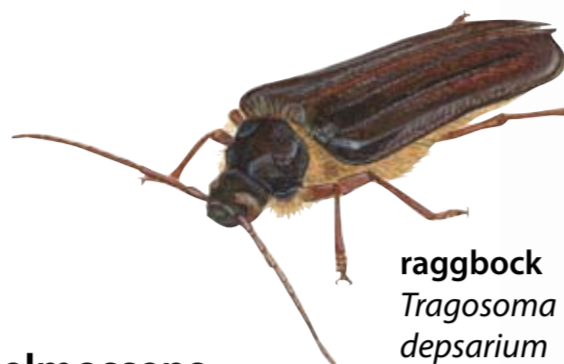

raggbock
Tragosoma deparium



Skvattram *Rhododendron tomentosum* sprider en aromatisk doft över mossarna.



Tallticken *Phellinus pini* kan vi första anblick se ut som en avbruten gren.

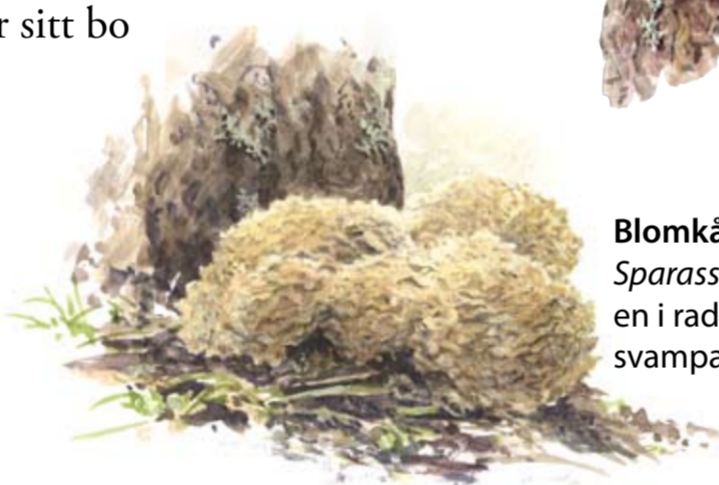

Blomkällssvamp *Sparassis crispa* – en i raden av sällsynta svampar.



orre
Tetrao tetrix

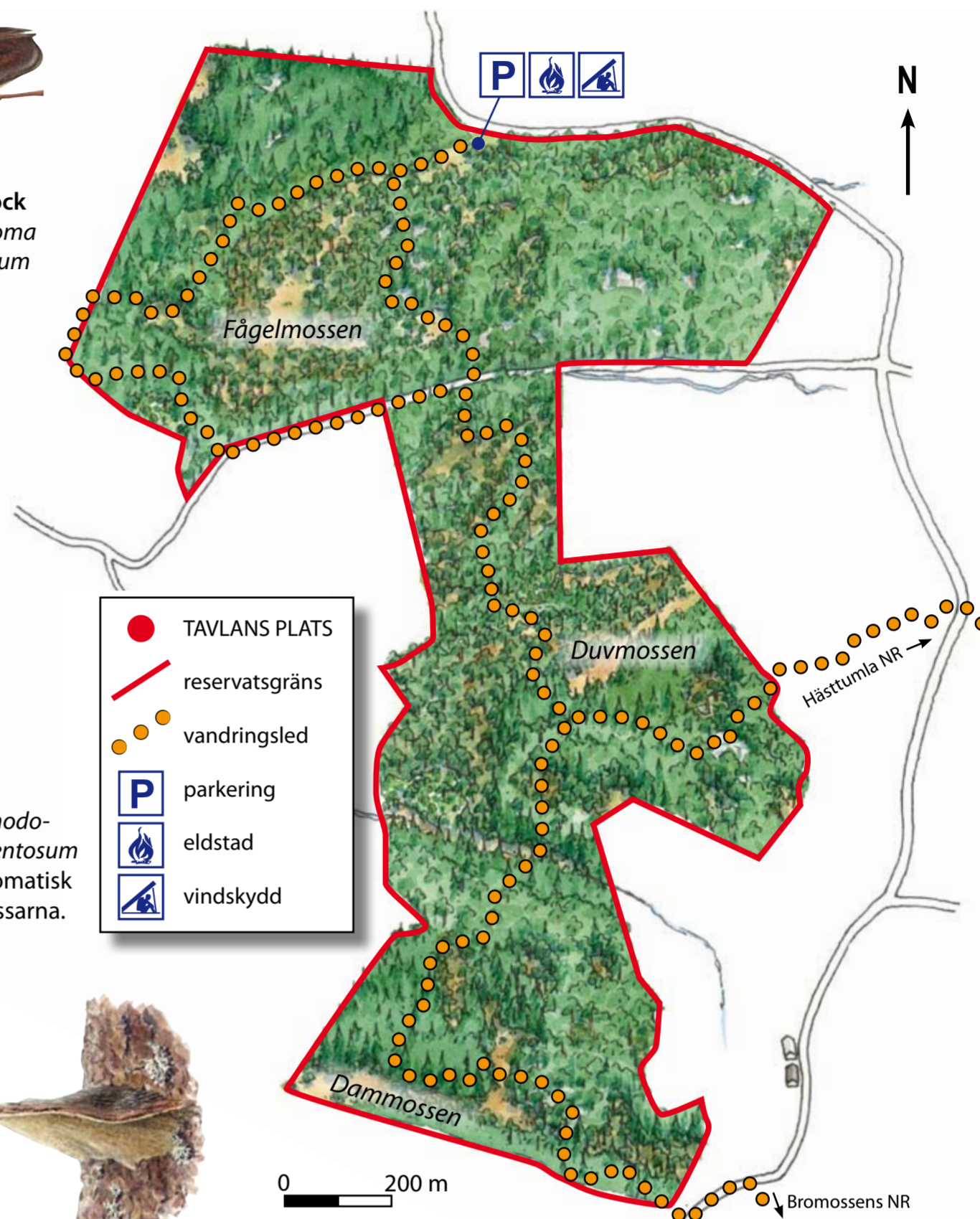

§ För allas trivsel och för värdena i reservatet är det viktigt att alla besökare visar hänsyn. Utöver generella regler vid vistelse i skog och mark, är det i naturreservatet förbjudet att:

- framföra motordrivna fordon, förutom på befintliga vägar. Undantag gäller för älgragare vid uttransport av vilt,
 - ta grenar eller annan ved, bryta kvistar, fälla eller på annat sätt skada levande eller döda träd och buskar,
 - gräva upp växter, samla ryggradslösa djur, mossor, lavar, eller svampar med undantag för matsvamp,
 - förstöra eller skada fast naturföremål eller ytbildning genom att borra, spränga, gräva, rista, hacka eller måla.
- Dessutom är det förbjudet att utan Länsstyrelsens tillstånd:
- utföra sådan vetenskaplig undersökning eller enstaka studie som kan leda till skada eller annan negativ påverkan på växt- eller djurlivet.

Naturreservatet Fågelmossen bildades 1998 och utvidgades 2009. Efter utvidgningen är reservatet 114 ha stort. Delar av området ingår i EU:s ekologiska nätverk av skyddade områden, Natura 2000. Reservatet förvaltas av Länsstyrelsen Östergötland som kan nås på adress: 581 86 Linköping, eller telefon 013-19 60 00. Se också: lansstyrelsen.se/ostergotland



Welcome to Fågelmossen Nature Reserve

Fine walking trails lead the way through the old-growth forest and over the wet bogs and bare flate rocks of Fågelmossen Nature Reserve. You can take the 2.5 kilometre circular route to the north, or make a longer walk to one of the nearby nature reserves. The longer routes may require boots when the weather is wet. There are plenty of berries and fungi in the reserve, which is also home to a number of rare beetles, lichens and mosses. Black woodpecker, pigmy owl and black grouse also live here. Keep your eyes open, and you may spot some of them along your way through the reserve!

Fågelmossen Nature Reserve was set up in 1998 and extended in 2009. After the extension the reserve comprises 114 ha. The area is part of the EU's ecological network of protected areas, Natura 2000. The reserve is managed by Östergötland County Administrative Board, which can be contacted at: Länsstyrelsen, 581 86 Linköping or by telephone +46-13-19 60 00. See also: lansstyrelsen.se/ostergotland



§ For the well-being of all, and to maintain the natural and cultural value of the reserve, it is important that visitors show consideration. In addition to general regulations that apply to visits in the countryside, within the nature reserve it is forbidden to:

- drive motorised vehicles other than on designated roads, with the exception of moose pulling machines during the hunting season,
- remove branches or other wood, break off twigs, fell or in any other way damage living or dead trees or shrubs,
- dig up plants, collect invertebrates, mosses, lichens, or fungi, except for edible varieties,
- destroy or damage fixed natural objects or surfaces by boring, blasting, digging, carving, cutting or painting.

Without permission from the County Administrative Board it is also forbidden to:

- carry out scientific investigations or case studies which may lead to damage or other negative impact on plant or animal life.



Herzlich willkommen im Naturschutzgebiet Fågelmossen

Durch den altbestehenden Wald und über die nassen Moore und kargen Felsflächen des Naturschutzgebietes Fågelmossen erstrecken sich schöne Wanderwege. Spazieren Sie auf dem 2,5 Kilometer langen Pfad im Norden oder unternehmen Sie eine längere Wanderung zu einem der benachbarten Naturschutzgebiete. In nassen Jahreszeiten sind für längere Ausflüge Stiefel erforderlich. Im Naturschutzgebiet, in dem zahlreiche seltene Käfer, Flechten und Moose vorkommen, gibt es auch viele Beeren und Pilze. Schwarzspecht, Sperlingskauz und Birkhuhn leben ebenfalls hier. Halten Sie bei Ihrer Erkundung des Naturschutzgebietes Ausschau nach ihnen!

Das Naturschutzgebiet Fågelmossen wurde 1998 gegründet und 2009 auf eine Fläche von 114 ha vergrößert. Das Gebiet gehört zum Natura-2000-Schutzgebietssystem der Europäischen Union. Das Gebiet wird von der Provinzialregierung Östergötland verwaltet. Adresse: Länsstyrelsen, 581 86 Linköping, Telefon +46-13-19 60 00. Siehe auch: lansstyrelsen.se/ostergotland



§ Für das Wohlbefinden aller und für die Erhaltung der Natur- und Kulturwerte des Naturschutzgebietes ist die Rücksichtnahme der Besucher wichtig. Über die allgemeinen Bestimmungen für Aufenthalte in Wald und Feld hinaus ist es im Naturschutzgebiet untersagt:

- Kraftfahrzeuge außerhalb vorhandener Wege zu benutzen (Ausnahme: Gefährte zum Abtransport von erlegtem Wild),
- Äste oder anderes Brennholz zu entfernen, Zweige abzubrechen oder lebende oder tote Bäume und Sträucher zu fällen oder auf andere Weise zu schädigen,
- Pflanzen auszugraben und wirbellose Tiere, Moose, Flechten oder Pilze zu sammeln (Ausnahme: Speisepilze),
- feste Naturgegenstände oder Flächenbildungen durch Bohren, Sprengen, Graben, Ritzen, Hacken oder Malen zu zerstören oder zu beschädigen.

Außerdem ist es ohne Erlaubnis der Provinzialregierung verboten:

- solche wissenschaftlichen Untersuchungen oder einzelnen Studien durchzuführen, die die Flora oder Fauna schädigen oder negativ beeinflussen können.

